

Relatório Mensal de Atividades

(Coordenação Médica da Clínica Cirúrgica)

Responsável: MARCELO TRANI

Hospital Estadual Getúlio Vargas		Unidade de Medida	Dias
Perspectiva	Diretriz	Fonte dos Dados	
	Objetivo	VITAI / TIMED	
Meta	Indicador	Forma de Medição (cálculo)	
7,5	Média de permanência Leito Cirúrgico	Nº Pacientes-dia leitos cirúrgicos	
		Nº de Saídas hospitalares cirúrgicas	
		Periodicidade de Avaliação	

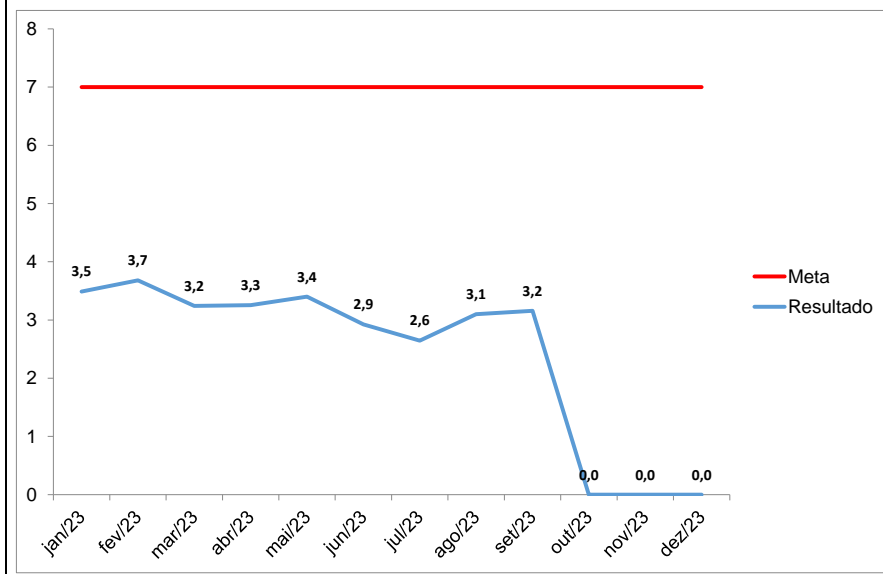

Mensal
Área Responsável
Coordenação Médica da Clínica Cirúrgica
Responsável pela Coleta de Dados
Coordenador Estatística
Responsável pela Análise de Dados
Coordenador Médico da Clínica Cirúrgica
Referencial Comparativo
Versão
Última Atualização

Análise Crítica

Análise do tempo de permanência, estamos dentro da meta contratual mês de setembro. Resultado de 3,10 em agosto contra 3,16 em setembro. Meta é de 7,0.

No mês de setembro permanecemos com os pacientes da cirurgia vascular ocupou na sua totalidade a clínica médica, devido à complexidade e morbidades dos casos, processo importante para melhor compensação desses pacientes, para programação das cirurgias, na maioria hipertensão arterial, cardiopata e diabéticos.

As condutas que permitem as altas precoces e seguras dos pacientes da cirurgia geral permanecem ocorrendo e seguem com excelentes resultados.

No mês de setembro a cirurgia vascular apresentou uma redução no tempo de permanência 17,42 no mês de agosto para 14,65 dias no mês de setembro, estamos na meta contratual. Os pacientes da Buco maxilo, que ocupam os leitos da cirurgia geral, obtiveram tempo de permanência 4,93 dias.

Permanecemos com os pacientes da cirurgia vascular (100%) sendo da emergência, tornando sua gestão de leitos bem complexa. Principalmente pacientes com regulação (vaga zero) para nossa unidade, sem resolução, ex: aneurismas, doenças arteriais que necessitam de revascularização.

Mais um mês que mantivemos esse Indicador dentro da meta, muito em função das medidas e processos estabelecidos, tanto na rotina da cirurgia geral, como nos protocolos de atendimento para pacientes do trauma e patologias inflamatórias, indicando cirurgia no momento da internação (colecistite aguda, apendicite, pancreatite aguda etc.), permanecemos utilizando a videolaparoscopia no trauma para algumas patologias, estabelecidos pela literatura mundial. Realizamos avaliação precoce para os pacientes na emergência da Cirurgia Vascular, internando os pacientes que podemos ter resolução na unidade, o cirurgião vascular rotina vem funcionando e melhorando muito os processos para esses pacientes internados, determinante para decisões mais precoces na indicação cirúrgica.

Ação de Melhoria

Compilação de dados - Indicador

Indicador:

	jan/23	fev/23	mar/23	abr/23	mai/23	jun/23	jul/23	ago/23	set/23	out/23	nov/23	dez/23	Resultado
META	7	7	7	7	7	7	7	7	7	7	7	7	
Nº Pacientes-dia leitos cirúrgicos	806	773	892	700	765	687	598	803	739				6763
Nº de Saídas hospitalares cirúrgicas	231	210	275	215	225	235	226	259	234				2110
Fórmula de Cálculo:	3,5	3,7	3,2	3,3	3,4	2,9	2,6	3,1	3,2	#DIV/0!	#DIV/0!	#DIV/0!	

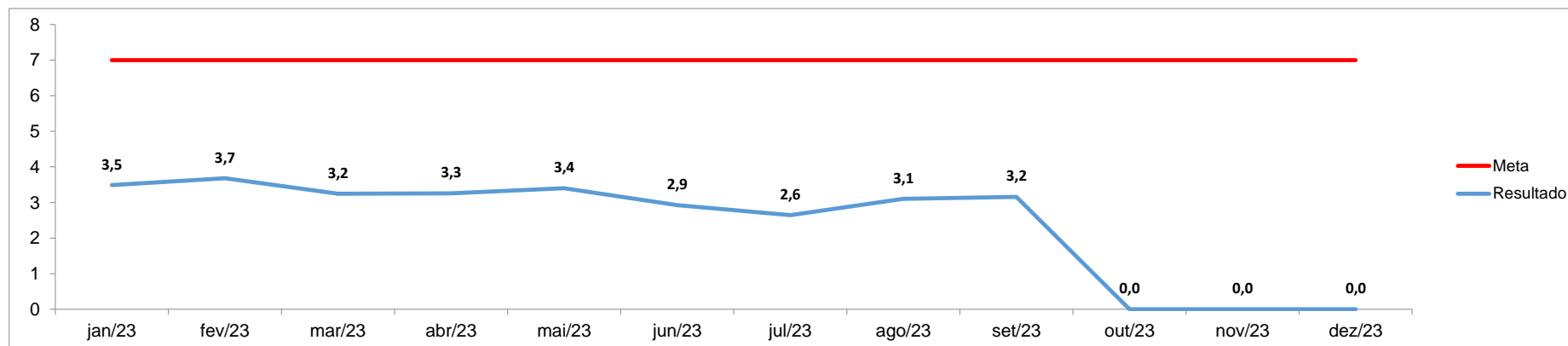



Governo do Rio de Janeiro
Secretaria Estadual de Saúde
Hospital Estadual Getúlio Vargas

Anexos:



Governo do Rio de Janeiro
Secretaria Estadual de Saúde
Hospital Estadual Getúlio Vargas

Anexos: